



PROTOCOLO DE ACTUACIÓN Y PLAN DE CONTINGENCIA FRENTE AL CORONAVIRUS COVID – 19

PELUQUERÍAS/BARBERÍAS

Se permitirá la apertura de locales de **Lunes a Viernes de 8:00 a 16:00 horas**. Se atenderá solo con turnos previos, y a un solo cliente a la vez.

No se podrán realizar tratamientos de Keratina, alisado, botox, y/o cualquier tratamiento que implique un tiempo mayor a una (1) hora.

Se deberá llevar un registro diario de clientes, en aras de contar con un registro epidemiológico.

Para el cliente

La Atención debe ser solo con turnos previos para evitar aglomeramiento de gente (solicitar turnos por redes sociales, WhatsApp o llamadas). Se explicará, al momento de solicitar el turno, el procedimiento de trabajo y los elementos que pueden traer desde sus casas.

- El **cliente** debe evitar entrar al local con elementos personales como bolsos, tablet, notebook, libros entre otros.
- Clientes Menores de edad (de ser necesario) deben ser acompañado por una sola persona.
- Solo un cliente dentro del local o 2 dependiendo del espacio del comercio teniendo en cuenta 1.5 metros de distancia entre las personas, las mismas que serán atendida luego de colocarse una bata o capa y barbijo o tapa boca (que deberá traer el cliente).
- El cliente puede traer de su domicilio su cofia o toalla la cual debe desinfectar al regresar a su domicilio.
- Todo cliente que ingresa al local debe higienizarse las manos hasta la altura de los codos y secar con papel descartables.

El peluquero/ barbero/ estilista

- Contará con un delantal (impermeable o batas que deberá cambiar o desinfectar por cada cliente), guantes (descartables, por cada cliente), barbijo, antiparras y/o máscara protectora facial y utilizará calzado cerrado que sea fácil higienizar.
- Se contará con batas o capas de tela impermeable de fácil limpieza.
- se colocará al cliente una mascarilla protectora de ojos que ayudará de barrera de protección junto con el barbijo.





Rivadavia
Buenos Aires

Marcos Cachau N°50 América; Pcia. de Bs. As. / www.munirivadavia.gob.ar
sec.privada@munirivadavia.gob.ar / www.facebook.com/Municipalidad.Rivadavia



Pautas para la desinfección del local y herramientas

- Al salir el cliente, se limpiará la bata o capa, si es impermeable. Si la capa o bata es de tela será colocada en un recipiente para su posterior lavado. Al igual que la capa o bata del cliente. Y la desinfección de las antiparras y/o máscara protectora facial.
- Las toallas/cofias pueden ser propias de cada clienta o cliente.
- Las toallas o cofias del local deben ser esterilizadas o desinfectadas según corresponda luego de cada uso.
- El peluquero/barbero/estilista debe mantener el lavado de manos antes y después de cada cliente, después de manipular las herramientas de trabajo.

Limpeza profunda del local antes del inicio de las actividades.

Colocar un trapo de piso en el ingreso del local húmedo con agua y lavandina 1% para la higiene del calzado (enjuagar y humedecer entre clientes)

Limpeza de superficies y muebles luego de retirarse el cliente.

El local contara con los elementos necesarios para el trabajo, quitando muebles, adornos, sillas, etc.

Airear o ventilar el local cada vez que se retira el clientes o en lo posible mantenerlo ventilado el mayor tiempo posible.

No se utilizará métodos secos para la limpieza (plumeros, escobillón, escobas, etc.) para evitar la dispersión de polvo o suciedad que pueden contener microorganismos.

La limpieza siempre debe realizarse desde las áreas menos sucias hacia las más sucias y desde arriba hacia abajo en una sola dirección sin retroceder.

Desinfección

Limpiar con paño húmedo con agua + hipoclorito de sodio puertas, picaportes, sillón, muebles, etc. que pudieron estar en contacto con el cliente.

Técnica de doble balde / doble trapo para pisos:

Coloque agua + detergente en un balde (10 cc por cada 10 litros de agua), en el segundo balde coloque agua limpia.

Sumerja el trapo de piso (para detergente) en el balde con la mezcla y escurra dentro del mismo balde.

Pase el trapo de piso con el secador.

Sumerja el trapo de piso sucio en el balde de agua limpia y escurra en el mismo balde.

Repita los pasos hasta terminar de limpiar el piso.

Una vez finalizado la limpieza con la mezcla de agua + detergente, repase todo el piso solo con agua limpia utilizando el trapo de piso anterior (limpio, sin detergente).

Enjuague el trapo de piso en agua limpia.

Coloque agua + hipoclorito de sodio en un balde (100 cc por cada 10 litros de agua), en el segundo balde coloque agua limpia.



Sumerja el trapo de piso (para hipoclorito de sodio) en el balde con la mezcla y escurra dentro del mismo balde.

Pase el trapo de piso con el secador.

Sumerja el trapo de piso sucio en el balde de agua limpia y escurra en el mismo balde.

Repita los pasos hasta terminar de limpiar el piso.

En todos los casos, cambiar el agua de enjuague a medida que está presente suciedad.

- Prohibido comer, tomar o fumar dentro del local.
- Realizar los trabajos en el menor tiempo posible.
- Evitar que el cliente entre en contacto con artículos o elementos del local (revistas, óleos, cremas o herramientas de trabajo).
- Evitar tocar el rostro del cliente.
- Evitar habla con el cliente en cercanía del mismo.
- Evitar el secado del pelo en caso de no ser necesario exceptuando los tratamientos que si lo requieren.
- Las uñas deben llevarse cortas y cuidadas, evitando el uso de anillos, pulseras, relojes de muñeca u otros adornos.
- Recoger el cabello.
- Evite tocarse los ojos, la nariz y la boca
- Si sufre un suceso de tos inesperado y se cubre accidentalmente con la mano, evitar tocarse los ojos, la nariz o la boca, deberá lavarse las manos inmediatamente.

Correcta limpieza de manos con agua y jabón

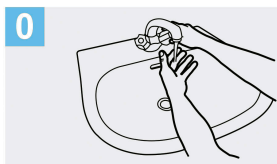

0 Mójese las manos con agua;

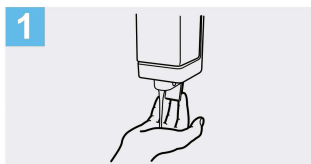

1 Deposite en la palma de la mano una cantidad de jabón suficiente para cubrir todas las superficies de las manos;



2 Frótese las palmas de las manos entre sí;

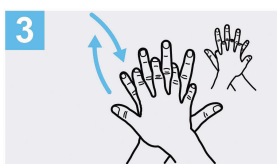

3 Frótese la palma de la mano derecha contra el dorso de la mano izquierda entrelazando los dedos y viceversa;

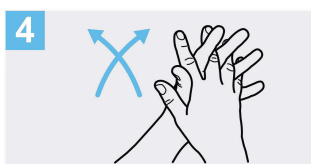

4 Frótese las palmas de las manos entre sí, con los dedos entrelazados;

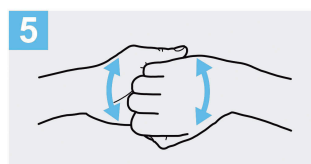

5 Frótese el dorso de los dedos de una mano con la palma de la mano opuesta, agarrándose los dedos;



6 Frótese con un movimiento de rotación el pulgar izquierdo, atrapándolo con la palma de la mano derecha y viceversa;

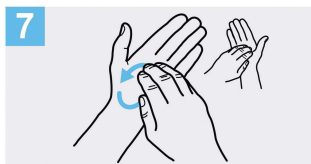

7 Frótese la punta de los dedos de la mano derecha contra la palma de la mano izquierda, haciendo un movimiento de rotación y viceversa;



8 Enjuáguese las manos con agua;

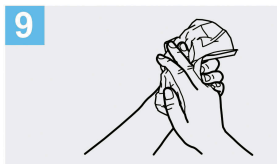

9 Séquese con una toalla desechable;

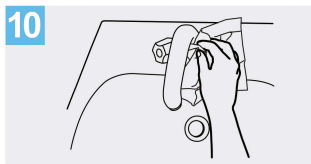

10 Sírvese de la toalla para cerrar el grifo;

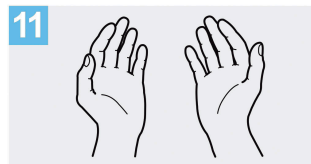

11 Sus manos son seguras.



Correcta colocación de protección respiratoria Antes de iniciar el proceso de colocación de un protector respiratorio lávese las manos con agua y jabón, o con alcohol en gel o alcohol al 70%. Es fundamental garantizar la higiene y desinfección de las manos.

Cómo utilizar un tapabocas correctamente

Son una barrera protectora para el aislamiento de las gotas que se despiden al hablar, estornudar o toser

1

Higienizar las manos previo a manipular el tapabocas.



2

Revisar que el tapaboca se encuentre en un estado óptimo para ser utilizado. Chequear que la mascarilla se encuentre del lado correcto.



3

Ponerse el tapabocas adentro de la casa. Sujetar la mascarilla alrededor de las orejas. Cubrir completamente el rostro desde el puente de la nariz hasta debajo del mentón.



4

Reemplazar el tapaboca en caso de que se humedezca.



5

No tocar el tapabocas mientras está en uso. Si se hace, hay que lavarse las manos de manera inmediata.



6

Para sacarse la mascarilla hay que ir de atrás hacia adelante desatándolo con las manos limpias.



7

Luego de usarlo, lavarlo inmediatamente a mano o en el lavarropas.



8

Al finalizar, lavar las manos con agua y jabón.



“Si tenés que salir de tu casa te recomendamos usar barbijos caseros así priorizamos los reglamentarios para el personal de salud”

GOBIERNO NACIONAL

Nunca manipular la máscara con las manos sucias.

Los protectores deben ser retirados a través del elástico y sin tocar su frente.